Prayer of Peace
in the spirit of Taizé

November 10, 2025

Welcome to a time of contemplative prayer and meditation, prayer in the spirit of Taizé.

Tonight, the visual focal point for our prayer is the cross. Prayer around the cross is a way of expressing an invisible communion not only with the crucified Jesus but with all who suffer—all the victims of abandonment, abuse, discrimination or torture, all those condemned to silence.

Gathered before the cross in the presence of Christ, we sing simple, repetitive songs, listen to the Word of God, pray for peace and reconciliation and engage in silent reflection. This meditative prayer practice allows the mystery of God to become tangible through the beauty of simplicity.

Prayer in the Taizé spirit often involves songs in more than one language, uniting us with Christians around the world. Even Latin is sometimes used, a neutral language that is easy to pronounce and does not favor any national group.

Please maintain an atmosphere of quiet prayer as you enter.

Oración de Paz
en el espíritu de Taizé

Bienvenidos a un tiempo de oración contemplativa y meditación, la oración en el espíritu de Taizé.

Esta noche, el punto focal para nuestros ojos es la cruz. La oración en torno a la cruz nos permite participar en una comunión invisible no sólo con el Crucificado, sino también con los que sufren, los que están abandonados, perseguidos o torturados, condenados al silencio. Reunidos ante la cruz en la presencia de Cristo, cantemos cantos sencillos y repetitivos, escuchamos a la Palabra de Dios, oramos por la paz y reconciliación y participamos en reflejo silencioso. Este estilo de oración permite el misterio de Dios a sentirse aquí a través de la belleza de la simplicidad.

La oración de Taizé usa cantos en más de un idioma, nos une con cristianos alrededor del mundo. Incluso el latín se está utilizando a veces, porque es un idioma neutral, fácil de pronunciar y sin favorecer a ningún país.

Por favor, entre en silencio para observar un ambiente de oración.

In Manus Tuas, Pater

Ostinato

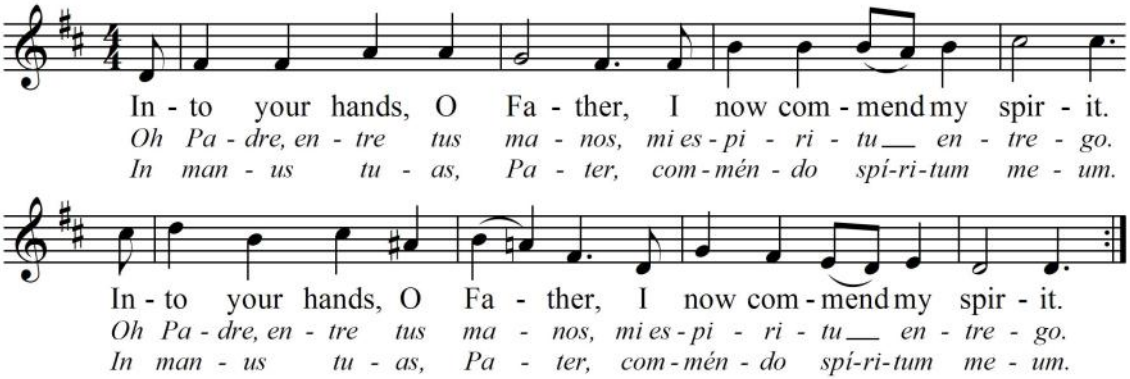

Text: Psalm 31; Taizé Community. Tune: Taizé Community, ©2014, Ateliers et Presses de Taizé, GIA Publications, Inc., agent-7404 S. Mason Ave., Chicago, IL 60638. All rights reserved.

Nothing Can Trouble | Nada te turbe

Ostinato

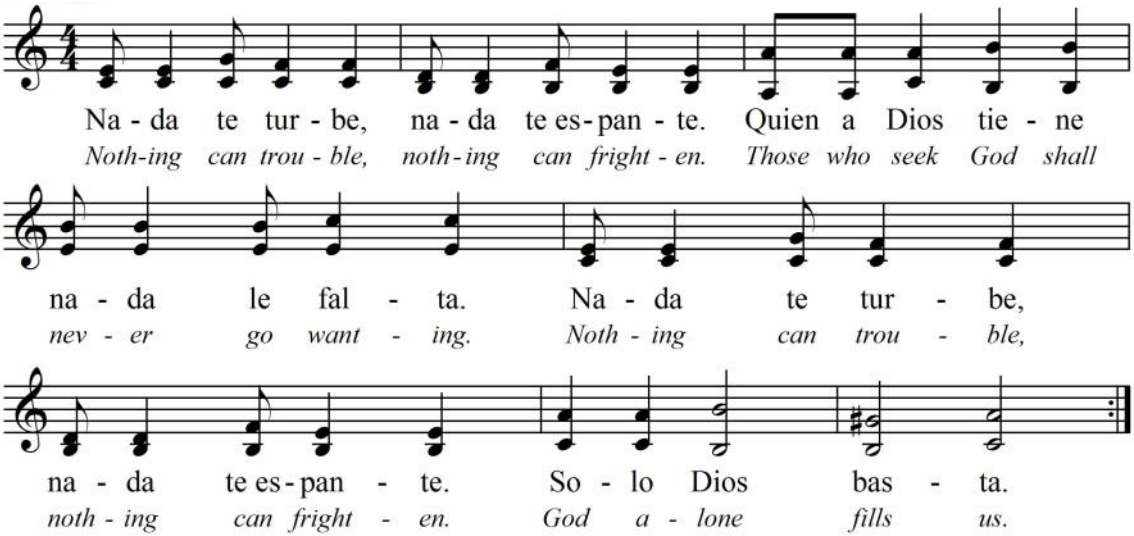

Text: St. Teresa of Jesus; Taizé Community. Music: Jacques Berthier, ©1986, 1991, Les Presses de Taizé, GIA Publications, Inc., agent. All rights reserved.

Psalm Salmo

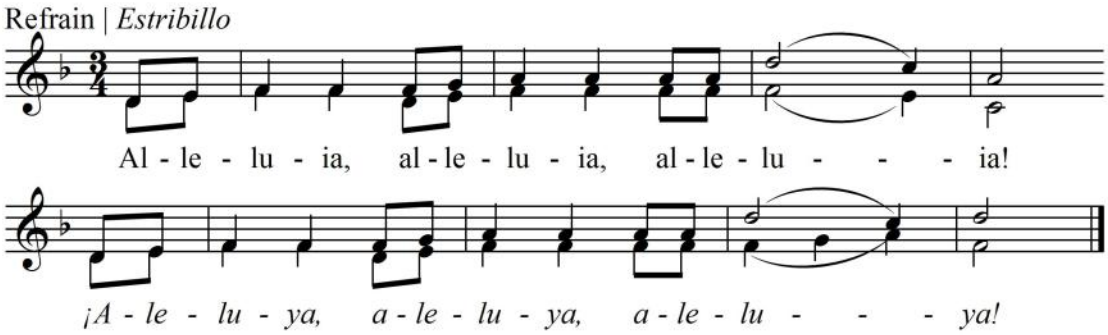

Text: *Alleluia 7*; Music: Jacques Berthier. ©1984, Les Presses de Taizé, GIA Publications, Inc., agent. All rights reserved.

Psalm | Salmo 27:1, 4ab, 7, 13-14

The Lord is my light and my salvation, whom shall I fear? The Lord is the stronghold of my life, of whom shall I be afraid?

One thing I asked of the Lord; this I seek: to live in the house of the Lord all the days of my life.

Hear, O Lord, when I cry aloud; be gracious to me and answer me!

I believe that I shall see the goodness of the Lord in the land of the living. Wait for the Lord; be strong, and let your heart take courage.

El Señor es mi luz y mi salvación, ¿a quién he de temer? Amparo de mi vida es el Señor, ¿ante quién temblaré?

Una cosa al Señor, sólo le pido, la cosa que yo busco es habitar la casa del Señor mientras dure mi vida.

Señor, oye la voz con que a ti clamo, escucha, por piedad.

La bondad del Señor espero ver en la tierra de los vivientes. Confía en el Señor, ¡ánimo, arriba! espera en el Señor.

Reading Romans 8:35, 37-39

Who will separate us from the love of Christ? Will hardship, or distress, or persecution, or famine, or nakedness, or peril, or sword? No, in all these things we are more than conquerors through him who loved us. For I am convinced that neither death, nor life, nor angels, nor rulers, nor things present, nor things to come, nor powers, nor height, nor depth, nor anything else in all creation, will be able to separate us from the love of God in Christ Jesus our Lord.

Lectura Romanos 8, 35. 37-39

¿Quién nos separará del amor de Cristo? ¿Acaso las pruebas, la aflicción, la persecución, el hambre, la falta de todo, los peligros o la espada? Pero no; en todo eso saldremos triunfadores gracias a aquel que nos amó. Yo sé que ni la muerte ni la vida, ni los ángeles ni las fuerzas del universo, ni el presente ni el futuro, ni las fuerzas espirituales, ya sean del cielo o de los abismos, ni ninguna otra criatura podrán apartarnos del amor de Dios, manifestado en Cristo Jesús, nuestro Señor.

Song of Praise Canto de alabanza

Ubi Caritas

Ostinato

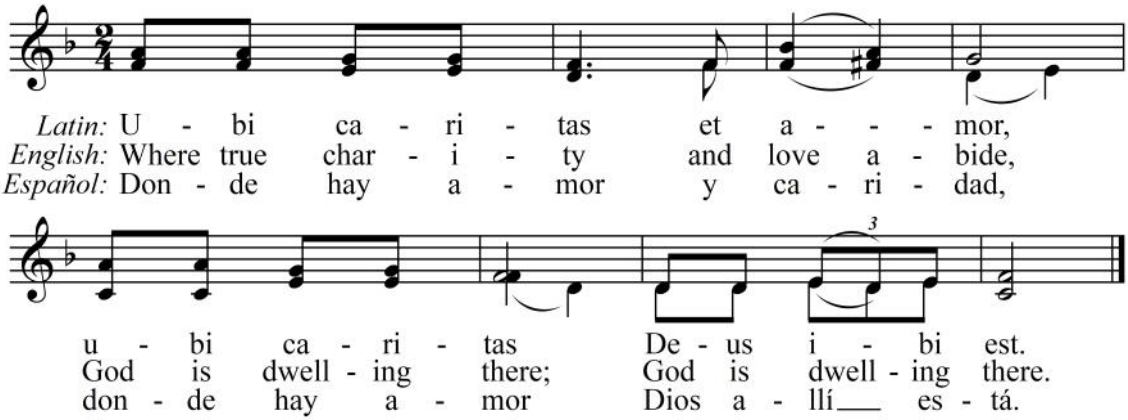

Text: 1 Corinthians 13:2-8; Taizé Community. Music: Jacques Berthier. © 1979, Les Presses de Taizé, GIA Publications, Inc., agent-7404 S. Mason Ave., Chicago, IL 60638. All rights reserved.

Silent Prayer

(5-8 minutes)

When we try to express communion with God in words, we rapidly reach the end of our capacities. But in the depths of our being, through the Holy Spirit, Christ is praying, far more than we imagine. Compared to the immensity of that hidden prayer of Christ in us, our explicit prayer dwindles to almost nothing. That is why silence is so essential in discovering the heart of prayer.

Oraciones en silencio

(5-8 minutos)

Cuando tratamos de expresar comunión con Dios en palabras, alcanzamos rápidamente el final de nuestras capacidades. Pero, en lo más profundo de nuestro ser, a través del Espíritu Santo, Cristo está orando, mucho más de lo que imaginamos. En comparación con la inmensidad de esa oración oculta de Cristo en nosotros, nuestra oración explícita se reduce a casi nada. Es por eso que el silencio es tan esencial para descubrir el corazón de la oración.

Intercessory Prayer

Oración de intercesión

Response | Respuesta:

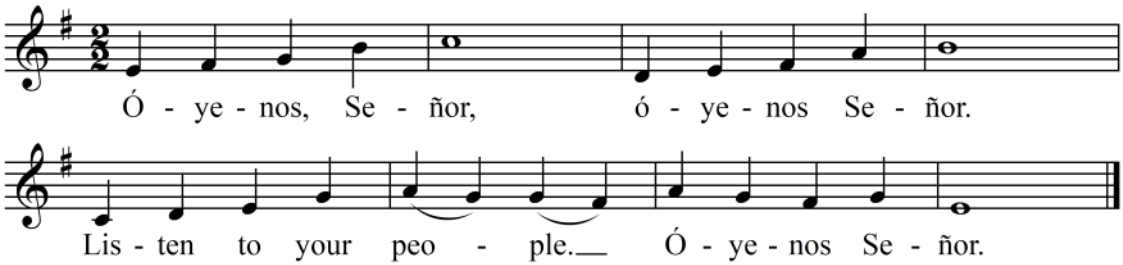

["Hear us, Lord. Escucha a su pueblo. Hear us, Lord."]

Text: Bob Hurd, Owen Alstott, Mary Frances Reza. Music: Bob Hurd. Text and music ©1988, 1990, Bob Hurd. Published by OCP Publications, 5536 NE Hassalo, Portland OR 97213. All rights reserved.

Let us pray:

For those who suffer from poverty, hunger, and homelessness.

For those who suffer pain and hardship because of inclement weather.

For those who are forgotten or cast off: that we might value each human life as a priceless gift from God.

For all who suffer in the wake of earthquakes, storms, flooding, fires, and other natural disasters.

For the perpetrators and victims of violence,
especially in Ukraine, Sudan, Ethiopia and Iran.

For all the dead, whom we humbly entrust to God's mercy.

Oremos:

Por los que sufren de la pobreza, del hambre, y de la falta de hogar.

Por los que sufren dolor y dificultades debido a las inclemencias del tiempo.

Por los que son ignorados o abandonados: para que nosotros valoremos cada vida humana como un don invaluable de Dios.

Por todos los que sufren después de los terremotos, tormentas, inundaciones, incendios, y otros desastres naturales.

Por los perpetradores y las víctimas de la violencia,
especialmente en Ucrania, Sudan, Etiopía, e Irán.

Por todos los difuntos,
que confiamos humildemente a la misericordia de Dios.

The Lord's Prayer

The Lord's prayer exists in different English versions. The following ecumenical text for this prayer may help you to pray in a more conscious way.

Our Father in heaven, hallowed be your name. Your kingdom come, your will be done on earth as in heaven.

Give us today our daily bread. Forgive us our sins as we forgive those who sin against us. Save us from the time of trial and deliver us from evil.

For the kingdom, the power,
and the glory are yours
now and for ever. Amen!

Padrenuestro

Hay diferentes idiomas y palabras, pero un solo Señor. Podemos orar juntos con una mezcla de palabras porque Dios entiende nuestros corazones.

Padre nuestro, que estás en el cielo, santificado sea tu nombre; venga a nosotros tu reino; hágase tu voluntad en la tierra como en el cielo.

Danos hoy nuestro pan de cada día; perdona nuestras ofensas, como también nosotros perdonamos a los que nos ofenden; no nos dejes caer en la tentación, y líbranos del mal.

Tuyo es el reino, tuyo el poder y la gloria, por siempre, Señor. ¡Amen!

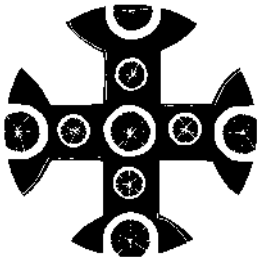

Prayer Before the Cross

The Cross of Christ is inseparable from his Resurrection. They are two aspects of one and the same event. It is the cross that reminds us that we must die to ourselves and rise in Christ.

During any of the following songs, you are invited to come up to the cross to pray, if you desire. You may make a

Oración frente de la cruz

La Cruz de Cristo es inseparable de su resurrección. Son dos aspectos de uno y el mismo evento. Es la cruz nos recuerda que debemos morir a nosotros mismos y recibir vida nueva en Cristo.

Durante los cantos a continuación, aquellos que deseen hacerlo pueden venir a la cruz a orar. Usted puede hacer un gesto,

➔

gesture, such as touching the cross or placing your forehead on the wood of the cross, a sign that you are silently entrusting to Christ all that burdens you as well as the difficulties of other people, both those you know personally and those far away: the oppressed, the ill, the poor, the persecuted.

This prayer reminds us that here and now, risen from the dead, Christ accompanies every human being in their suffering, even when his presence is not recognized.

como tocar la cruz o colocar la frente sobre la madera de la cruz, un gesto pude expresare nuestra oración: nos acercamos uno tras otro a la cruz para poner algunos instantes nuestra frente sobre la madera de la cruz, confiando silenciosamente a Cristo, sin palabras, nuestras propias cargas y también todo lo que pesa sobre los demás, cerca de nosotros o lejos, los oprimidos, los necesitados, los enfermos, los perseguidos.

Tenemos esta confianza de que, conocido o no, el Resucitado acompaña a cada ser humano en su sufrimiento.

Crucem tuam

Ostinato

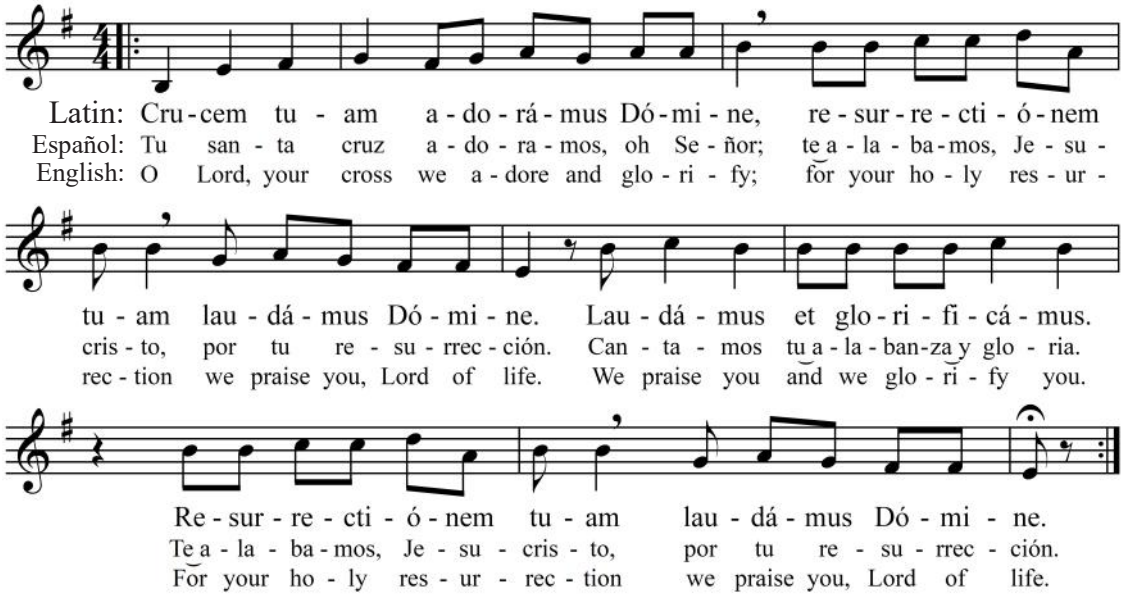

Text: Taizé Community; Holy Thursday liturgy; Galatians 6:14. Music: Jacques Berthier. © 1991, Ateliers et Presses de Taizé, GIA Publications, Inc., agent-7404 S. Mason Ave., Chicago, IL 60638. All rights reserved.

Jesus, Remember Me | Jesús, recuérdame

Ostinato

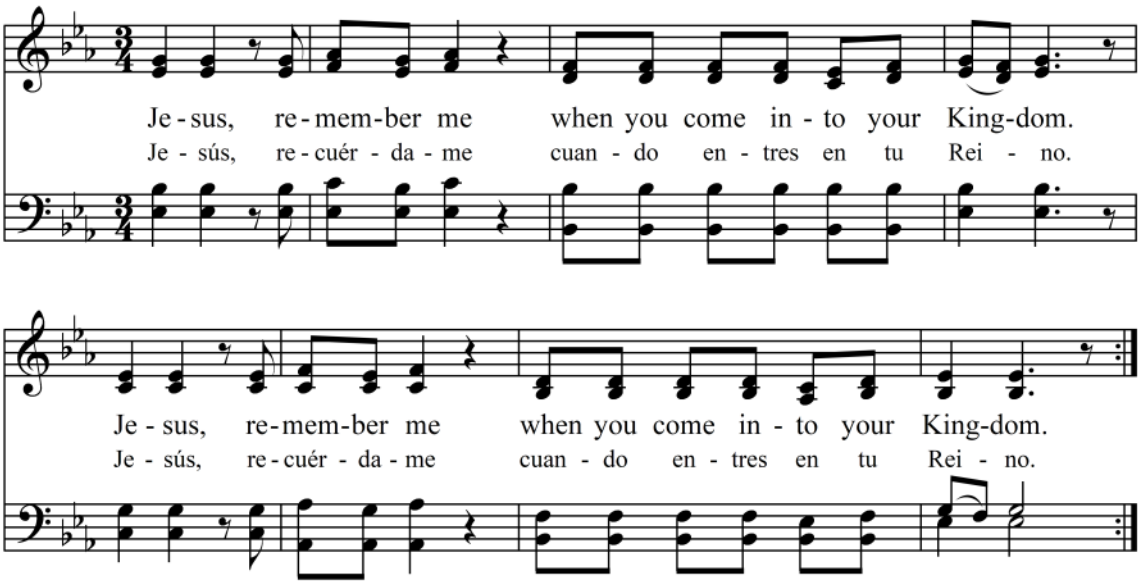

Text: Luke 23:42; Taizé Community. Tune: Jacques Berthier, ©1981, Les Presses de Taizé, GIA Publications, Inc., agent-7404 S. Mason Ave., Chicago, IL 60638. All rights reserved.

Take, O Take Me As I Am | Tómame tal como soy

Ostinato

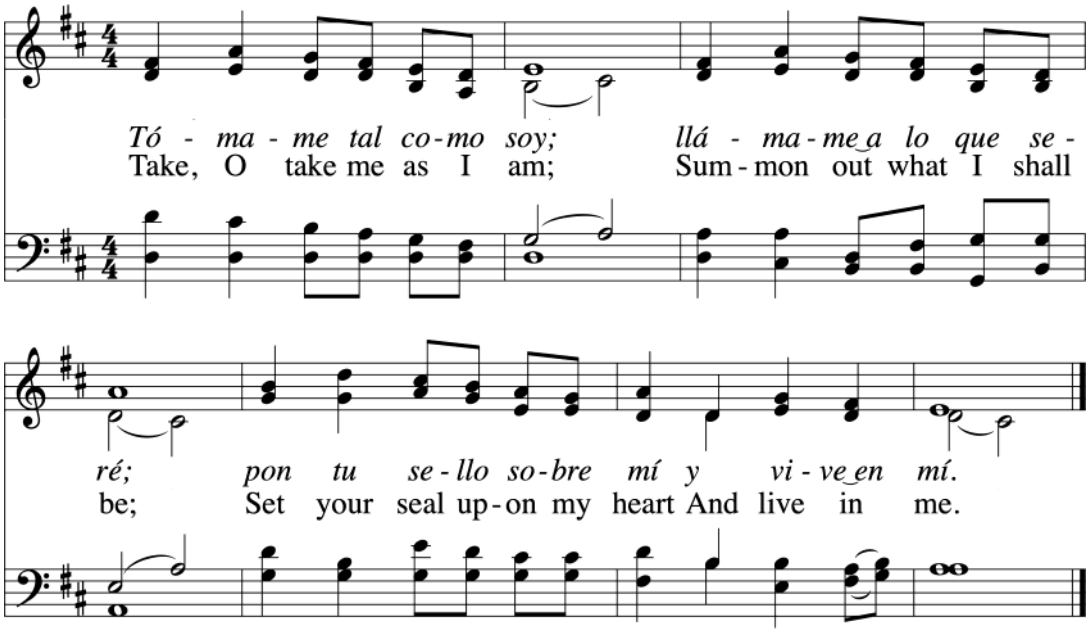

Text & tune: John L. Bell, tr. Ronald Krisman. © 1995, The Iona Community, GIA Publications, Inc., agent-7404 S. Mason Ave., Chicago, IL 60638. All rights reserved.

The Peace of the Earth | La paz de la tierra

Ostinato

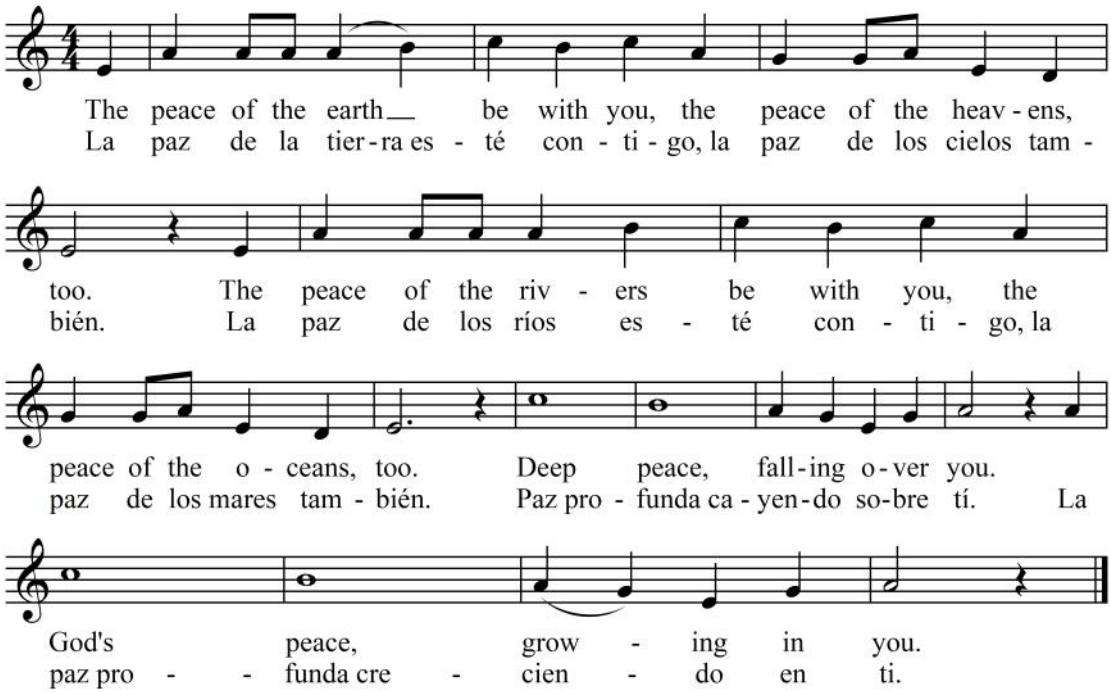

Text and music: traditional Guatemalan. English trans. by Christine Carson, ©1998, Christine Carson and WGRG, Iona Community. GIA Publications, Inc., agent-7404 S. Mason Ave., Chicago, IL 60638. All rights reserved.

Please

Maintain an atmosphere of quiet prayer as you leave.

Por favor

Salga en silencio para mantener un ambiente de oración

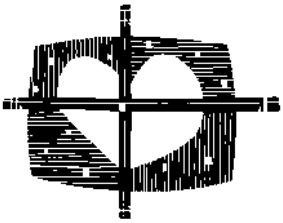

26th Annual

INTERFAITH THANKSGIVING CELEBRATION

Monday, November 24 | 7pm
First (Park) Congregational Church

10 E PARK PLACE NE, GRAND RAPIDS, MI 49503

A Free-Will Offering Will Be Collected For

The Community Day Center

-

Light Refreshments To Follow

-

Registration is appreciated but not required

Live-stream and RSVP at
www.interfaithunderstanding.org

Monday, December 15*, 7:00 PM

Monday, January 19*, 7:00 PM

Monday, February 9, 7:00 PM

at St. Mary Church

Invite friends from all
Christian denominations

More information is found at
prayerofpeacegr.org and
facebook.com/PrayerofPeaceGR

Lunes, el 15* de diciembre, 7 PM

Lunes, el 19* de enero, 7:00 PM

Lunes, el 9 de febrero, 7:00 PM

en la Iglesia Santa María

Invita sus amigos de todas las
Iglesias cristianas

Encontrará más información en
prayerofpeacegr.org
y facebook.com/PrayerofPeaceGR

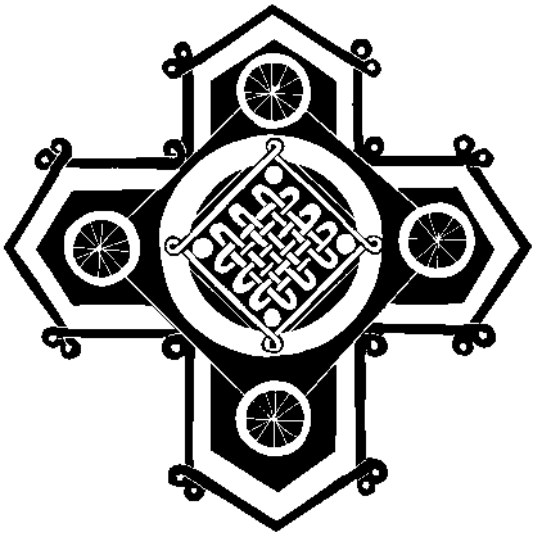

All music used with permission under ONE LICENSE A-712923.